

Ladenlokal / Innenstadt

Ihre Ansprechpartnerin bei der GWS:

Nicole Pudwell
T 02922 800 7006
E nicole.pudwell@gws-werl.de

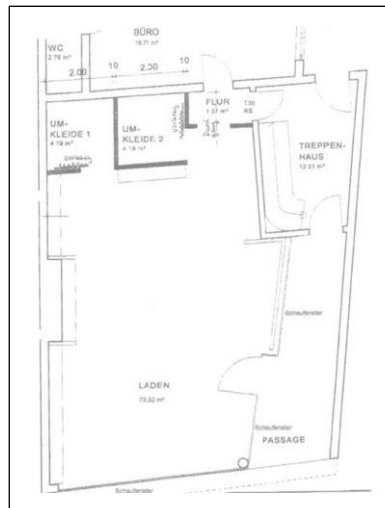

Adresse:	Bäckerstraße 19, 59457 Werl
Immobilienart:	Ladenlokal /Büro
Baujahr:	1966 / Renovierung 2015
Nutzfläche: davon ▪ Verkaufsfläche: ▪ Lager: ▪ Büro	92 m² Kann zusätzlich bereitgestellt werden
Eingang:	1,20 m
Schaufensterfront:	10 m
Barrierefrei:	ja
Verfügbarkeit:	ab sofort
Erwerbsart:	Miete
Kaltmiete:	VB
Nebenkosten:	€ / Monat
Provision:	
Kaution:	
Stellplätze:	5 direkt vor der Tür